



PLAYA DEL FARO



mínimal
CONSTRUCCIONES

<http://grupominimal.co/portafolio/playadelfaro/>



PLAYA DEL FARO

PLAYA DEL FARO es un edificio de 5 pisos de altura, conformado por 32 apartamentos de 68m² cada uno, en un terreno de 2.740m². Su excelente ubicación le permite facilidad de acceso y la posibilidad de disfrutar la belleza natural y cultural que lo rodea.

El edificio cuenta con un primer piso dotado de excelentes áreas comunes, de diseño minimalista y con los siguientes espacios:

recepción, salón de juegos y gimnasio (dotado), barra de carga y WIFI, mesas de trabajo, hamacas, salas de estar, terraza con parasoles, área de BBQ, juegos infantiles, piscina de natación (25m), piscina niños, piscina adultos, hidromasaje y playa.

PLAYA DEL FARO cuenta con un área comercial frente al mar con terraza mirador donde podrás disfrutar y compartir las delicias de la gastronomía local.

El **diseño bioclimático** y orientación del edificio, disminuyen el efecto de la radiación solar y aumentan el efecto de la ventilación cruzada, creando espacios confortables al interior de los apartamentos y áreas comunes.

El **diseño sostenible** le permite disfrutar de espacios amigables con el medio ambiente.



Los apartamentos tienen un área de 68m², su diseño es minimalista y cuenta con los siguientes espacios: sala, comedor, cocina, barra, área de labores, terraza, alcoba principal, baño principal, alcoba 2, baño para área social y alcoba 2.

por diseño, calidad y precio
su mejor **inversión**





PLAYA DEL FARO

PLAYA DEL FARO se encuentra ubicada frente al mar, sobre el océano atlántico, en el municipio de Puerto Escondido, departamento de Córdoba, Colombia. A 50 minutos de la ciudad de Montería. Está rodeada de una exuberante belleza natural tropical donde podrás disfrutar de inolvidables momentos.

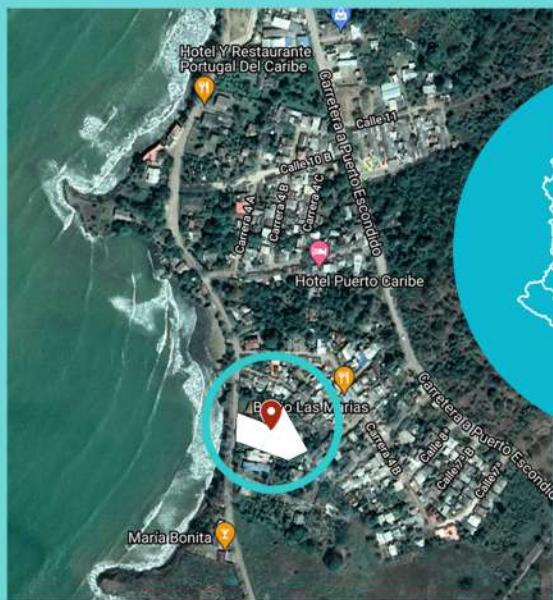

DISEÑO, CONSTRUCCIÓN PROMOCIÓN Y VENTAS:

mínimal
CONSTRUCCIONES

3013828411 / 3045381808
CALLE 64a #3-73 MONTERÍA



LISTA DE PRECIOS Y DISPONIBILIDAD